

GCK
B E A U T Y

PRESSBOOK **2017**

TRIMESTRE **01** ENERO • FEBRERO • MARZO

Profesional

pág. **04**

Gran consumo

pág. -

TRIMESTRE **02** ABRIL • MAYO • JUNIO

Profesional

pág. **07**

Gran consumo

pág. **09**

TRIMESTRE **03** JULIO • AGOSTO • SEPTIEMBRE

Profesional

pág. -

Gran consumo

pág. -

TRIMESTRE **04** OCTUBRE • NOVIEMBRE • DICIEMBRE

Profesional

pág. -

Gran consumo

pág. -

TRIMESTRE **01**

ENERO

FEBBRERO

MARZO

profesional

TRIMESTRE 01

ENERO

FEBRERO

MARZO

GCK
965 817 828



GCK ha preparado dos ediciones limitadas que incluyen un exclusivo neceser negro de regalo. Se trata de las gamas S-9 Plus Purple y S-7 Class Purple. Como ya sabes, gracias a la revolucionaria tecnología que incorporan, con las planchas profesionales GCK Beauty podrás conseguir un liso total, ondas imposibles, rizos espectaculares y todo lo que puedas llegar a imaginar.

WellaPro
902 383 838



CONTOURING
by **couture**

andis
961 056 185



Ya está aquí la nueva Us Pro inhalámbrica de Andis, marca profesional de máquinas de corte made in USA desde 1922. Un modelo muy esperado que complementa la gran familia Andis con un clipper con toda la potencia y prestaciones Andis, con una ergonomía y una ligereza que te sorprenderán. Disponible en distribuidores oficiales.



Wella Professionals comenzó investigando con los mejores productos para conseguir el color perfecto gracias a Couture Color, y continuó en el desarrollo de la ecuación perfecta del mismo. Gracias al contouring Wella da un paso más identificando dónde aplicar el color para conseguir un cabello sublime.

- 1. Couture Color**
Wella Professionals ha trasladado el significado de la alta costura al mundo del color del cabello: Couture Color es la síntesis de un color sublime y creado a medida por un profesional con productos adaptados a los gustos y necesidades de cada mujer.
- 2. Ecuación del color perfecto**
Gracias a una investigación innovadora donde se ha estudiado cómo percibimos la belleza y el atractivo de un modo subconsciente, Wella Professionals logra la clave para la elección perfecta del color de cada mujer a través de la combinación de colores cálidos y fríos en ojos, piel y cabello. A través de este estudio, Wella Professionals ha logrado crear dos ecuaciones para aumentar la belleza y dar con nuestro color perfecto.
- 3. Un paso más... una evolución para el cabello**
Wella Professionals propone tomar como referencia las técnicas de maquillaje para aplicar color en el cabello y transformar la apariencia del rostro. Gracias a una combinación de técnicas y tonalidades. El nuevo servicio de color basado en la técnica de contouring crea un juego de luces y sombras que da forma, redefine y perfila cualquier rostro realizando las zonas más bellas.



Nota de prensa

Medio
Peluquerías

Mes Enero 2017
Difusión Profesional

TRIMESTRE **02**

ABRIL

MAYO

JUNIO

profesional

TRIMESTRE 02

ABRIL

MAYO

JUNIO

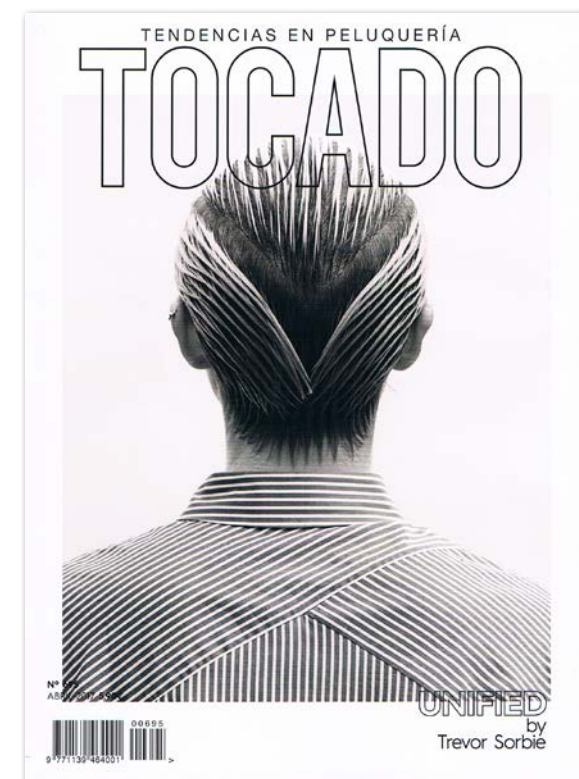

Especial

Medio
Tocado

Mes Abril 2017
Difusión Profesional

gran consumo

AR BELLEZA

¿PLANCHA O TENACILLAS?

Planchas con placas de titanio. El secreto para hacer este tipo de onda está en el movimiento de la muñeca, que debe ir desde la raíz a las puntas, haciendo cambio de sentido varias veces en cada mechón. El resultado son ondas más radicales, con volúmenes muy marcados. *S7 Class* de GCK, 189 €.

Tenacillas con el extremo fino. Con la forma del cono en disminución se consiguen acabados más naturales y desestructurados, puesto que la onda tiene diferente tamaño en la raíz que en la punta. *S-Wand* de GCK, 79 €.

Multifuncional. Existe un modelo especial de plancha biplaca y tamaño mini ideal para todos los peinados, y especialmente indicado para conseguir los rizos más versátiles gracias a sus placas de titanio curvadas del exterior, donde va enroscado el mechón. *S-Duo Curi* de GCK, 49,50 €.

PROTEGER MÁS ALLÁ DE LOS 200 °C

Antes de usar una herramienta térmica hay que aplicar primero un protector sobre el cabello mojado, ya sea en crema o en spray, para evitar que el secador lo estropee. **Secar completamente** el pelo antes de usar plancha o similar, y en una sola dirección. **Programa la plancha dependiendo del grosor del cabello.** Para fino no debe pasar de 180 °C, y para grueso puede llegar hasta los 210 °C. **El mechón que separamos debe estar completamente desenredado.** **La plancha se pasa a una velocidad moderada y sin hacer paradas.** **Si deseas corregir** algún efecto no deseado, deja que el mechón se enfríe antes de volver a aplicar el calor. **Para poder abrir las ondas o los rizos,** también se recomienda esperar a que el cabello se enfríe con el objetivo de que el efecto dure más tiempo. **Durante el proceso de uso de la plancha** nos aseguraremos de que esta pasa por cada mechón sin deshacerlo. Así, no quedarán marcas y las puntas quedarán bien selladas. **Para conservar las placas** en buen estado se aconseja limpiarlas con un paño húmedo o con alcohol, y siempre con la plancha desenchufada.

1. Crema base previa al peinado, *Blow Dry Beautifier Thermo* de Shu Uemura, 33,60 €.
2. Spray térmico de fijación media y acabado brillante *Iron Shape II* de Redken, 22,80 €.
3. Leche en spray sin aclarado *BC Braintut Oil* de Schwarzkopf, 26,55 €.
4. Styling expés *Blowout* que protege hasta 450 °C de Living Proof, 28 €.
5. Bruma protectora defensora del cabello *Decode* de Montibello, 15,90 €.
6. Crema termoprotectora *Nutifier* de L'Oréal Professionnel, 18 €.
7. Sérum alisador *Flatliner* de Osis, 15,66 €.

FOTOS: GETTY IMAGES/DAZ

98 Mayo 2017

AR
LA REVISTA DE ANA ROSA QUINTANA

yo me mmo
27 CAPRICHOS DE BEAUTY QUE TE MERECEES PORQUE SÍ

ENERGÍA POSITIVA
PILAR RUBIO
LOLITA
ANGELINA JOLIE
ISABEL MUÑOZ

CUERPO A PUNTO
TRATAMIENTOS EFECTO DIANA

TU MADRE TIENE UN PASADO
(aunque te cueste admitirlo)

ESTÁS DE Moda
El working look se abre a nuevos códigos para adaptarse a ti

Nº187 MAYO 2017
2,10 € (IVA INCL.)

Nota de prensa

Medio

AR La Revista

Mes Abril 2017

Sección AR Belleza

Difusión Gran Consumo

TRIMESTRE 02

ABRIL

MAYO

JUNIO

Beauty

Vístete en tono pastel y saca tu lado romántico con este peinado ideal para melenas extralargas.

Top, **Berakha**. Pendientes, **Mango**.

Secador 'Air', **Ghd** (129 €).

Cepillo, 'Luxury Golden' **Balmain** (121 €).

Acondicionador 'Smart Bond', **L'Oréal Professionnel** (34,95 €).

Plancha 'S3', **GCK** (98 €).

Trenzado doble

¿Te gusta este color degradado? Se llama tiger eye y es una nueva técnica de coloración que mezcla tonos amarillos, rojizos y marrones. El peinado es sencillo, según David Lorente: «Seca con el secador y da forma con la plancha cepillando para abrir las ondas. Trenza ambos lados y únelos en el centro».

PELUQUERA: MANU FERNÁNDEZ PARA COOL. MAQUILLAJE: JOSÉ BELMONTÉ PARA COOL. ESTILISMO: ANA UNZUETA.

COSMOPOLITAN

Lara Álvarez
"CADA DÍA TIENE QUE SER ESPECTACULAR"

TOY STORY
VOLVERÁS A JUGAR (sola o en pareja)

Melena ginger
DESCUBRE EL TONO DE PELO MÁS SEXY (y no es el rubio)

AQUÍ MANDO YO
EL NUEVO JEFE ES MUJER Y MILLENNIAL

¡Bingo!
ENCUENTRA TRABAJO CON TUS REDES SOCIALES

MODA
135 IDEAS PARA VERTE IRRESISTIBLE

DIETA DETOX
Sopas que te cargan las pilas

Nota de prensa

Medio
Cosmopolitan

Mes Abril 2017
Sección Beauty
Difusión Gran Consumo